UNIVERSIDAD DE GRANADA

Facultad de Psicología

Jornadas Visibilizando violencias. 26 de noviembre

22/11/2021

Actividades Culturales

El viernes 26 de noviembre con motivo del Día Internacional de la Eliminación de la Violencia contra la Mujer, se celebrará esta jornada en la Facultad de Psicología.
Lugar: Aula Magna de la Facultad de Psicología
Horario: 11.30h.

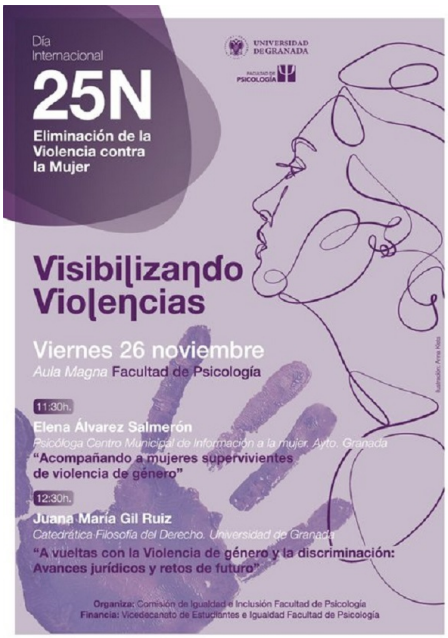

Copyright© 2025 Universidad de Granada