UNIVERSIDAD DE GRANADA

Facultad de Psicología

XVII Jornadas de Orientación y Salidas Profesionales en Psicología

Desde el Lun, 19/02/2024 – 09:00 Hasta el Jue, 22/02/2024 – 19:00

Actividades Culturales

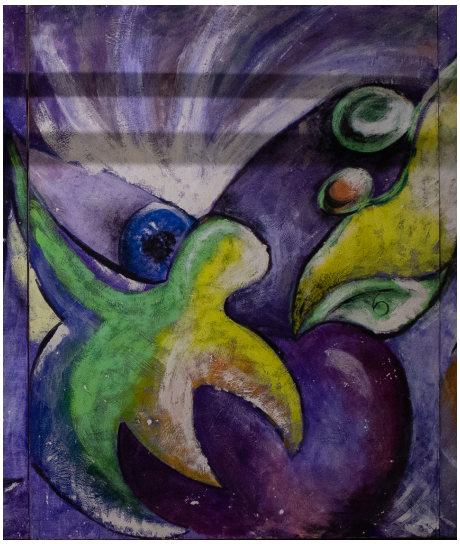

Los próximos días 19 al 22 de febrero se celebrarán en el Aula Magna de la Facultad de Psicología las XVII Jornadas de Orientación y Salidas Profesionales en Psicología.

Se organizarán mesas redondas sobre los diferentes perfiles laborales en el campo de la psicología. También participarán coordinadores de másteres oficiales y se organizan tres talleres sobre búsqueda de empleo y recursos de orientación, empleo y prácticas de la UGR a cargo del COPAO y el Centro de Promoción de Empleo y Prácticas.

La conferencia inaugural de las jornadas la realizará el lunes 19 de febrero a las 9.15h. D. Miguel Moya Morales con el título "La Psicología y los problemas sociales".

Se adjunta cartel informativo con todas las actividades para estas jornadas.

Cartel informativo XVII JOSPP

Copyright© 2025 Universidad de Granada