UNIVERSIDAD DE GRANADA

Facultad de Psicología

Semana Santa 2024

21/03/2024

Atención al usuario

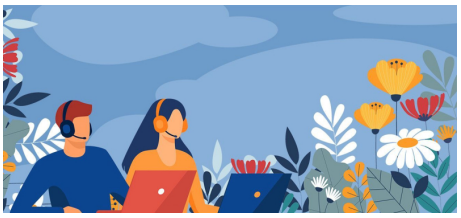

Durante la Semana Santa (25 a 31 de marzo de 2024), la Universidad de Granada reduce su actividad, pero se siguen prestando una serie de servicios.

Para más información, consulte el siguiente enlace:

https://www.ugr.es/destacado/plan-atencion-semana-santa-2024

Pueden dirigir sus consultas o solicitar información a la siguiente dirección de correo electrónico: infopsicologia@ugr.es

Copyright© 2025 Universidad de Granada