UNIVERSIDAD DE GRANADA

Facultad de Psicología

Servicio de información y atención Semana Santa 2025

Desde el Sáb, 12/04/2025 - 12:00 hasta el Vie, 11/04/2025 - 12:00

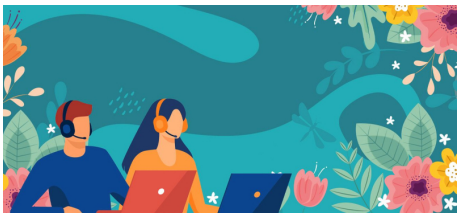

Durante la Semana Santa (del 12 al 20 de abril de 2025), la Universidad de Granada reduce su actividad, pero se siguen prestando una serie de servicios.

Para más información, consulte el siguiente enlace:

https://www.ugr.es/destacado/plan-atencion-semana-santa-2025

Pueden dirigir sus consultas o solicitar información a la siguiente dirección de correo electrónico:

infopsicologia@ugr.es

Se responderán a todas las cuestiones a partir del día 21 de abril.

Copyright© 2025 Universidad de Granada