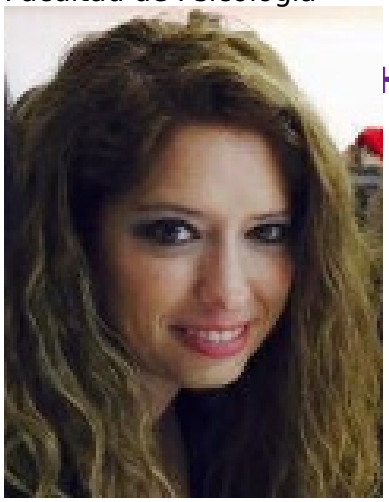

Herrera Enríquez

Mª Carmen Herrera Enríquez es Profesora Titular de Psicología Social en la Universidad de Granada, Doctora en Psicología y Experta en Criminología por la misma universidad. Sus principales intereses de investigación se centran en la violencia de género, ciberviolencias, uso de redes sociales, influencia del consumo de pornografía, sexismo, poder y percepción de amenaza. Es docente en el Grado de Psicología y en el Máster oficial de Psicología de la intervención Social de la Universidad de Granada. Miembro del grupo de investigación “Discriminación y estigma: aspectos psicosociales” (HUM289) y de la asociación VIGIA (Violencia de Género, Intervención y Asesoramiento), colabora en talleres en centros educativos sobre género y en el Programa UGR de Intervención Psicosocial a menores (y sus madres) víctimas de Violencia de Género. Ha participado a tiempo completo como investigadora en 8 proyectos de investigación, y actualmente es Co-IP de uno de ellos, y ha participado como colaboradora en 5 proyectos de innovación docente. Ha realizado estancias de investigación en la Universidad de Kent en Canterbury (UK) y a su vez es autora de capítulos de libro, artículos científicos especializados en la materia y cuenta con más de sesenta contribuciones a congresos. Cuenta con el reconocimiento de 1 sexenio de investigación (periodo 2009-2014), 2 tramos docentes (10 años) y 4 tramos autonómicos. Ha sido coordinadora del programa Erasmus dentro del equipo de Relaciones Internacionales de la Facultad de Psicología de la UGR durante más de 6 años (2014-2020). Ha sido miembro del Comité Organizador de varias Jornadas y congresos tanto nacionales como internacionales. Ha sido miembro de distintas comisiones en el Dpto. de Psicología Social y en la Facultad de Psicología de la UGR, miembro electo de la Junta de Centro de la Facultad de Psicología. Actualmente es Vicedecana de Estudiantes e Igualdad de la

Copyright© 2025 Universidad de Granada

Copyright© 2025 Universidad de Granada