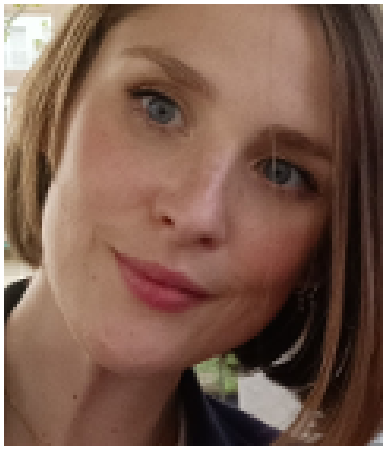

Nacida en Granada, el 29 de enero de 1986, se licenció en Psicología en 2009 por la Universidad de Granada. Máster en Investigaciones y Avances en Psicología de la salud, Evaluación y Tratamiento Psicológico en 2010. Obtuvo una Beca de Formación de Profesorado Universitario del Ministerio de Educación y Ciencia (2010-2014). Defiende la tesis doctoral en mayo de 2014, obteniendo la calificación de sobresaliente cum laude por unanimidad (con mención internacional) por la Universidad de Granada. Ha realizado estancias de investigación en la Universidad de Groningen (Holanda) y en la Universidad de Osnabrueck (Alemania). Pasa a ser contratada como profesora de la Universidad de Granada desde 2015. Profesora Contratada Doctora Indefinida desde mayo de 2021. Ha sido investigadora asociada en ocho proyectos de investigación, tanto internacionales (3), nacionales (1), autonómicos (1) y locales (3). Es actualmente miembro del grupo de investigación Análisis Experimental y Aplicado del Comportamiento (HUM129). Cuenta en su haber con 18 capítulos de libros, 2 libros, 23 publicaciones en revistas especializadas con índice de impacto y más de 45 comunicaciones a congresos nacionales e internacionales. Personal de la Clínica de Psicología desde 2009, coordina el programa de atención “Valoración y asesoramiento a niños y jóvenes superdotados”. Profesora del Grado de Logopedia desde 2012 y del Máster en Psicología General Sanitaria desde 2016. Actualmente es Coordinadora del Grado de Logopedia en la Facultad de Psicología de la Universidad de Granada.

Copyright© 2025 Universidad de Granada