UNIVERSIDAD DE GRANADA

Facultad de Psicología

Conferencia: Proyecto Psico Woman

24/02/2019

Actividades Culturales

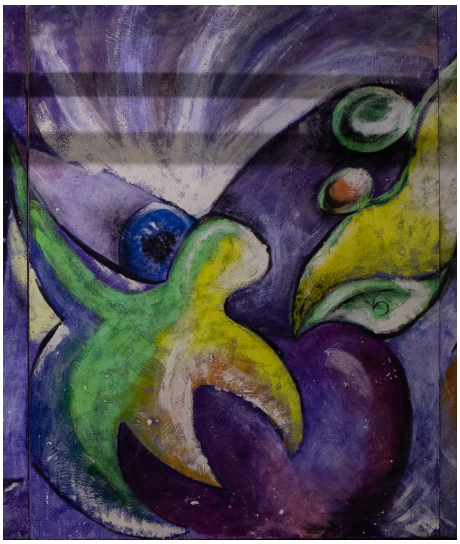

Proyecto Psico Woman: Una experiencia de psicología y sexología en las redes sociales.

Impartida por Isabel Duque.

Con motivo de la festividad del Patrón de la Facultad.

Día 26 de febrero, a las 18.00 h.

Lugar: Aula Magna. Facultad de Psicología.

Copyright© 2025 Universidad de Granada