



## UNIVERSIDAD DE GRANADA

### ACTA DE LA REUNIÓN EXTRAORDINARIA DE LA JUNTA DE FACULTAD DE PSICOLOGÍA, CELEBRADA EL 07 DE MARZO DE 2025

En Granada, siendo las 11.00 h. del día 07 de marzo de 2025, bajo la presidencia de Ana I. Sánchez (Secretaria de la Facultad), y previamente convocado en tiempo y forma, se reúne en segunda convocatoria la Junta de Facultad en sesión extraordinaria, en el Auditorio III, con la asistencia de los miembros que se indican en el Anexo 1.

**TEMAS TRATADOS** según el Orden del Día establecido:

**Punto único:** Elección del Decano en primera vuelta.

#### **Punto único del orden del día. – Elección del Decano en primera vuelta**

Los dos candidatos a Decano, Ignacio Morón Henche y Jorge López Puga, presentan durante 20 minutos cada uno sus programas electorales. Expone, en primer lugar, el candidato Ignacio Morón Henche, seguido de Jorge López, tras realizar un sorteo. Se abre posteriormente un turno de 15 minutos de preguntas con los miembros asistentes.

No habiendo más asuntos que tratar, la Secretaria de la Facultad, Ana I. Sánchez, levanta la sesión, siendo las 12 h. del día arriba indicado.

A continuación, y tras la exposición de los programas de ambos candidatos, se procede a la votación para la elección a Decano de la Facultad de Psicología, en el Salón de Grados de la Facultad de 12.00 a 13.00 horas. Los miembros que componen la mesa son:

- Ana Isabel Sánchez (Secretaria de la Facultad).
- Francisco Javier Olmedo Garrido (Sector PAS)
- M.<sup>a</sup> Ángeles Zafra Ballesteros (Sector profesorado con vinculación permanente)

Finalizada la votación se procede al recuento de los votos con el siguiente resultado.

Facultad de Psicología. UGR | Campus de Cartuja s/n. 18071 Granada  
Teléfono: +34 958 243773    +34 958 241746 | correo: [infopsico@ugr.es](mailto:infopsico@ugr.es), [decapsico@ugr.es](mailto:decapsico@ugr.es) | dirección web:  
<https://facultadpsicologia.ugr.es/>



Este documento firmado digitalmente puede verificarse en <https://sede.ugr.es/verifirma/>  
Código seguro de verificación (CSV): **9B168FE6DB614DE67FC92ABE48658A5D**

13/03/2025 - 13:34:39

Pág. 1 de 9



## UNIVERSIDAD DE GRANADA

- Voto nulo: 1 voto
- Votos en blanco: 12 votos
- López Puga, Jorge: 10 votos
- Morón Henche, Ignacio: 66 votos

En el anexo II se incluye las votaciones del día 07 de marzo (voto anticipado y voto presencial).

Por consiguiente y al obtener mayoría absoluta en primera vuelta, se proclama provisionalmente candidato electo a:

- Morón Henche, Ignacio

Se abre un plazo de reclamaciones a la proclamación provisional el día 11 de marzo de 9 a 14 horas, a través de la sede electrónica de la UGR. Finalizado el plazo de reclamaciones a la proclamación provisional de candidato electo a Decano de la Facultad de Psicología y no habiendo recibido ninguna, se eleva a definitiva la proclamación de D. Ignacio Morón Henche como Decano de esta Facultad el día 12 de marzo.





## UNIVERSIDAD DE GRANADA

### ANEXO 1. RELACIÓN DE MIEMBROS DE LA JUNTA DE CENTRO ASISTENTES:

1. Aguilar Luzón, M. <sup>a</sup> del Carmen	Sector Profesorado con Vinculación Permanente
2. Álvarez, Santamaría, M. <sup>a</sup> Ángeles	Sector PAS
3. Azorín Márquez, María Esther	Sector PAS
4. Benítez Baena, Isabel	Sector Profesorado con Vinculación Permanente
5. Brugasas Sauras, M. <sup>a</sup> Isabel	Sector Profesorado con Vinculación Permanente
6. Carretero Dios, Hugo	Sector Representante del Departamento
6. Chacón Domínguez, Dendera Aime	Sector Estudiantes de Grado
7. Ciria Pérez, Luis Fernando	Sector Resto de Personal Docente e Investigador
8. Cruz Quintana, Francisco	Sector Profesorado con Vinculación Permanente
10. Cuerva Fernández, Alejandro	Sector PAS
11. Feuchter Castro, Rubén	Sector Estudiantes de Grado
12. Gallo Torre, Milagros	Sector Profesorado con Vinculación Permanente
13. García Comino, Fay	Sector Estudiantes de Grado
13. Gil Nájera, Marta	Sector Profesorado con Vinculación Permanente
14. González Hernández, Juan	Sector Resto de Personal Docente e Investigador
15. González Reyes, Felisa	Sector Resto de Personal Docente e Investigador
16. Herrera Enríquez, Antonio Manuel	Sector Resto de Personal Docente e Investigador
17. Herrera Enríquez, M. <sup>a</sup> del Carmen	Sector Resto de Personal Docente e Investigador
18. Iles Tuquerres, Lidia Estefanía	Sector Estudiantes de Grado

Facultad de Psicología. UGR | Campus de Cartuja s/n. 18071 Granada

Teléfono: +34 958 243773    +34 958 241746 | correo: [infopsico@ugr.es](mailto:infopsico@ugr.es), [decapsico@ugr.es](mailto:decapsico@ugr.es) | dirección web: <https://facultadpsicologia.ugr.es/>



Este documento firmado digitalmente puede verificarse en <https://sede.ugr.es/verifirma/>  
Código seguro de verificación (CSV): **9B168FE6DB614DE67FC92ABE48658A5D**

13/03/2025 - 13:34:39

Pág. 3 de 9



## UNIVERSIDAD DE GRANADA

19. Jiménez Torres, Manuel Gabriel	Sector Profesorado con Vinculación Permanente
20. Linde Domingo, Juan	Sector Resto de Personal Docente e Investigador
21. López Mejías, Jesús	Sector Profesorado con Vinculación Permanente
22. López Torrecillas, Francisca	Sector Profesorado con Vinculación Permanente
23. Lupiáñez Castillo, Juan	Sector Profesorado con Vinculación Permanente
24. Mansori Abdel-Lah, Yusef	Sector Estudiantes de Grado
25. Marful Quiroga, María Alejandra	Sector Profesorado con Vinculación Permanente
26. Martín Signes, Mar	Sector Resto de Personal Docente e Investigador
27. Martínez Fajardo, Eulalia	Sector Miembro Nato
28. Martínez Narvárez-Cabeza Vaca, María del Pilar	Sector Profesorado con Vinculación Permanente
29. Martínez Vaquero, Joaquín Manuel	Sector Profesorado con Vinculación Permanente
30. Mata Martín, José Luis	Sector Profesorado con Vinculación Permanente
31. Miró Morales, Elena	Sector Profesorado con Vinculación Permanente
32. Morón Henche, Ignacio	Sector Profesorado con Vinculación Permanente
33. Muñoz López, Juana	Sector Profesorado con Vinculación Permanente
34. Navarro González, Elena	Sector Profesorado con Vinculación Permanente
35. Olmedo Garrido, Francisco Javier	Sector PAS
36. Palenciano Castro, Ana Francisca	Sector Resto de Personal Docente e Investigador
37. Paolieri, Daniela	Sector Profesorado con Vinculación Permanente
38. Pérez Marfil, María Nieves	Sector Profesorado con Vinculación Permanente
39. Puertas Valdeiglesias, Susana	Sector Profesorado con Vinculación Permanente
40. Rubio Rubio, Laura	Sector Profesorado con Vinculación Permanente
41. Ruiz Romero, María Josefa	Sector Profesorado con Vinculación Permanente

Facultad de Psicología. UGR | Campus de Cartuja s/n. 18071 Granada

Teléfono: +34 958 243773 +34 958 241746 | correo: [infopsico@ugr.es](mailto:infopsico@ugr.es), [decapsico@ugr.es](mailto:decapsico@ugr.es) | dirección web: <https://facultadpsicologia.ugr.es/>



Este documento firmado digitalmente puede verificarse en <https://sede.ugr.es/verifirma/>  
Código seguro de verificación (CSV): 9B168FE6DB614DE67FC92ABE48658A5D

13/03/2025 - 13:34:39

Pág. 4 de 9



## UNIVERSIDAD DE GRANADA

42. Sanabria Lucena, Daniel	Sector Profesorado con Vinculación Permanente
43. Sánchez Barrera, M <sup>a</sup> Blasa	Sector Profesorado con Vinculación Permanente
44. Sánchez Puertollano, María Sonia	Sector PAS
45. Sánchez Gómez, Ana Isabel	Sector Profesorado con Vinculación Permanente
46. Sánchez Sánchez, Laura del Carmen	Sector Profesorado con Vinculación Permanente
47. Sánchez Teruel, David	Sector Profesorado con Vinculación Permanente
48. Santiago de Torres, Julio Ramón	Sector Profesorado con Vinculación Permanente
49. Simón Ferre, M. <sup>a</sup> José	Sector Profesorado con Vinculación Permanente
50. Trujillo Mendoza, Humberto	Sector Profesorado con Vinculación Permanente
51. Verdejo Román, Juan	Sector Profesorado con Vinculación Permanente
52. Vivo Capilla, Eva	Sector Estudiantes de Grado

### Excusan asistencia:

- Valor Segura Inmaculada (Sector Profesorado con Vinculación Permanente)





UNIVERSIDAD  
DE GRANADA

**ANEXO 2. VOTACIONES DE LOS MIEMBROS DE LA JUNTA DE CENTRO  
EFECTUADA EL 07 DE MARZO DE 2025 DE 12.00 a 13.00 HORAS:**

	<b>APELLIDOS Y NOMBRE</b>	<b>FIRMA</b>
1.	AGUILAR LUZÓN, MARÍA DEL CARMEN	Presencial
2.	ALCALA ZAMORA POLO, MANUEL	Presencial
3.	ÁLVAREZ SANTAMARÍA, MARÍA ÁNGELES	Presencial
4.	AMZIL MOUSTAGHNI, SARA	Anticipado
5.	AZORÍN MÁRQUEZ, MARÍA ESTHER	Presencial
6.	BAJO MOLINA, MARÍA TERESA	
7.	BENÍTEZ BAENA, ISABEL	Presencial
8.	BRUGADA SAURAS, MARÍA ISABEL DE	Presencial
9.	CARRETERO DIOS, HUGO	Presencial
10.	CARVAJAL RODRIGUEZ, JORGE	Anticipado
11.	CHACON DOMINGUEZ, DENDERA AIME	Anticipado
12.	CHECA FERNÁNDEZ, PURIFICACIÓN	Presencial
13.	CHICA MARTÍNEZ, ANA	Anticipado
14.	CIRIA PÉREZ, LUIS FERNANDO	Presencial
15.	CONTRERAS MARTOS, ELIAS	Anticipado
16.	CRIADO MACÍAS MANUEL	Presencial
17.	CRESPO ADONAYLO, AYLEN AZUL	Anticipado
18.	CRUZ QUINTANA, FRANCISCO	Anticipado
19.	CUERVA FERNÁNDEZ, ALEJANDRO	Presencial
20.	DÍAZ PIEDRA, MARÍA CAROLINA	
21.	EL YAMANI KHANNOUSS, AMIRA	Anticipado
22.	EXPÓSITO JIMÉNEZ, FRANCISCA	
23.	FERNÁNDEZ MALDONADO, GRACIA	Anticipado
24.	FERNÁNDEZ PARRA, ANTONIO	Anticipado
25.	FEUCHTER CASTRO, RUBEN	Presencial
26.	GALLO TORRE, MILAGROS	Presencial
27.	GÁMIZ RUIZ, FERNANDO	Anticipado
28.	GARCIA COMINO, FAY	Presencial

Facultad de Psicología. UGR | Campus de Cartuja s/n. 18071 Granada

Teléfono: +34 958 243773    +34 958 241746 | correo: [infopsico@ugr.es](mailto:infopsico@ugr.es), [decapsico@ugr.es](mailto:decapsico@ugr.es) | dirección web:  
<https://facultadpsicologia.ugr.es/>



Este documento firmado digitalmente puede verificarse en <https://sede.ugr.es/verifirma/>  
Código seguro de verificación (CSV): 9B168FE6DB614DE67FC92ABE48658A5D

13/03/2025 - 13:34:39

Pág. 6 de 9



## UNIVERSIDAD DE GRANADA

29.	GIL NAJERA, MARTA	Presencial
30.	GINESTA FLOR, JESUS	
31.	GODOY IZQUIERDO, DÉBORA	
32.	GOMEZ VALERO, SILVIA	Anticipado
33.	GONZÁLEZ HERNÁNDEZ, JUAN	Presencial
34.	GONZÁLEZ REYES, FELISA	Anticipado
35.	GUERRA MUÑOZ, PEDRO MARÍA	Anticipado
36.	HERRERA ENRÍQUEZ, ANTONIO MANUEL	Presencial
37.	HERRERA ENRÍQUEZ, MARÍA DEL CARMEN	Presencial
38.	ILES TUQUERRES, LIDIA ESTEFANIA	Presencial
39.	INFANTES MARQUEZ, MANUEL	Anticipado
40.	IRUELA CARMONA, GUILLERMO	Anticipado
41.	JIMÉNEZ TORRES, MANUEL GABRIEL	Presencial
42.	LINDE DOMINGO, JUAN	Presencial
43.	LOPEZ MAROTO, DAVID	Anticipado
44.	LÓPEZ MEGÍAS, JESÚS	Presencial
45.	LÓPEZ TORRECILLAS, FRANCISCA	Presencial
46.	LUPIÁÑEZ CASTILLO, JUAN	Presencial
47.	MAHÍA RODRÍGUEZ, JAVIER	Anticipado
48.	MANSORI ABDEL-LAH, YUSEF	Presencial
49.	MARFUL QUIROGA, MARÍA ALEJANDRA	Anticipado
50.	MARTIN BRACERO, MIGUEL	Anticipado
51.	MARTÍN SIGNES, MAR	Presencial
52.	MARTÍNEZ FAJARDO, EULALIA	Presencial
53.	MARTÍNEZ NARVÁEZ-CABEZA VACA, M <sup>a</sup> . DEL PILAR	Presencial
54.	MARTÍNEZ VAQUERO, JOAQUÍN MANUEL	Presencial
55.	MATA MARTÍN, JOSÉ LUIS	Presencial
56.	MATA SIERRA, SARA	Presencial
57.	MIRÓ MORALES, MARÍA ELENA	Presencial
58.	MORENO RÍOS, SERGIO	
59.	MORÓN HENCHE, IGNACIO	Presencial

Facultad de Psicología. UGR | Campus de Cartuja s/n. 18071 Granada

Teléfono: +34 958 243773    +34 958 241746 | correo: [infopsico@ugr.es](mailto:infopsico@ugr.es), [decapsico@ugr.es](mailto:decapsico@ugr.es) | dirección web:  
<https://facultadpsicologia.ugr.es/>



Este documento firmado digitalmente puede verificarse en <https://sede.ugr.es/verifirma/>  
Código seguro de verificación (CSV): 9B168FE6DB614DE67FC92ABE48658A5D

13/03/2025 - 13:34:39

Pág. 7 de 9



UNIVERSIDAD  
DE GRANADA

60.	MUÑOZ GARCÍA, MIGUEL ÁNGEL	Presencial
61.	MUÑOZ LÓPEZ, JUANA	Presencial
62.	MUÑOZ PACHECO, SILVIA	Anticipado
63.	NAVARRO GONZÁLEZ, ELENA	Presencial
64.	OLMEDO GARRIDO, JAVIER	Presencial
65.	PADILLA GARCÍA, JOSÉ LUIS	Anticipado
66.	PALENCIANO CASTRO, ANA FRANCISCA	Presencial
67.	PAOLIERI, DANIELA	Presencial
68.	PÉREZ CARPENA, PATRICIA	
69.	PÉREZ MARFIL, MARÍA NIEVES	Presencial
70.	PÉREZ MUÑOZ, ANA ISABEL	Anticipado
71.	PLANELLS DEL POZO, ELENA MARIA	Presencial
72.	POVIÑA MIGLIAVACCA, IGNACIO	Anticipado
73.	PUERTAS VALDEIGLESIAS, SUSANA	Presencial
74.	QUEVEDO BLASCO, RAÚL RUBÉN	Anticipado
75.	RODRIGUEZ SERRANO, ANTONIO	Anticipado
76.	ROSALES PALOMINO, LUNA	Anticipado
77.	RUBIO RUBIO, LAURA	Presencial
78.	RUEDA CUERVA, MARÍA DEL ROSARIO	Presencial
79.	RUIZ ROMERO, JOSEFA	Presencial
80.	RUZ CÁMARA, MARÍA	Presencial
81.	SALAS ARQUES, EDUARDO	Anticipado
82.	SALAZAR TORRES, ISABEL CRISTINA	Presencial
83.	SANABRIA LUCENA, DANIEL	Presencial
84.	SÁNCHEZ BARRERA, MARÍA BLASA	Presencial
85.	SÁNCHEZ PUERTOLLANO, MARÍA SONIA	Presencial
86.	SÁNCHEZ GÓMEZ, ANA ISABEL	Presencial
87.	SÁNCHEZ SÁNCHEZ, LAURA DEL CARMEN	Presencial
88.	SÁNCHEZ TERUEL, DAVID	Presencial
89.	SANTIAGO DE TORRES, JULIO RAMÓN	Presencial
90.	SERRANO MORENO, JOSÉ	Presencial

Facultad de Psicología. UGR | Campus de Cartuja s/n. 18071 Granada

Teléfono: +34 958 243773 +34 958 241746 | correo: [infopsico@ugr.es](mailto:infopsico@ugr.es), [decapsico@ugr.es](mailto:decapsico@ugr.es) | dirección web:  
<https://facultadpsicologia.ugr.es/>



Este documento firmado digitalmente puede verificarse en <https://sede.ugr.es/verifirma/>  
Código seguro de verificación (CSV): 9B168FE6DB614DE67FC92ABE48658A5D

13/03/2025 - 13:34:39

Pág. 8 de 9





UNIVERSIDAD  
DE GRANADA

91.	SIMÓN FERRE, MARÍA JOSÉ	Anticipado
92.	TRUJILLO MENDOZA, HUMBERTO MANUEL	Presencial
93.	VALCARCEL GARCIA, ANDREA	Anticipado
94.	VALOR SEGURA, INMACULADA	Anticipado
95.	VERDEJO ROMÁN, JUAN	Presencial
96.	VIVO CAPILLA, EVA	Anticipado
97.	ZAFRA PALMA, MARÍA ÁNGELES	Anticipado

Firma (1): - ANA ISABEL SÁNCHEZ GÓMEZ  
En calidad de: SECRETARIA DE FACULTAD DE LA FACULTAD DE  
PSICOLOGÍA

Facultad de Psicología. UGR | Campus de Cartuja s/n. 18071 Granada

Teléfono: +34 958 243773    +34 958 241746 | correo: [infopsico@ugr.es](mailto:infopsico@ugr.es), [decapsico@ugr.es](mailto:decapsico@ugr.es) | dirección web:  
<https://facultadpsicologia.ugr.es/>



Este documento firmado digitalmente puede verificarse en <https://sede.ugr.es/verifirma/>  
Código seguro de verificación (CSV): **9B168FE6DB614DE67FC92ABE48658A5D**

13/03/2025 - 13:34:39

Pág. 9 de 9



FACULTAD DE PSICOLOGÍA



# (+) EQUIPO A VUESTRO SERVICIO



Facultad de Psicología  
Universidad de Granada

ELECCIONES MARZO 2025



# (+) EQUIPO



Nacho Morón (Decano)



Ana I. Sánchez (Secretaria)



Daniel Sanabria  
Vicedec. Infraestructuras  
y Asuntos Económicos

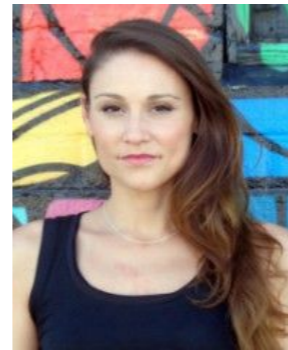

Carolina Díaz  
Vicedec. Ordenación Académica,  
Calidad Docente e Innovación



Angela Conejero  
Vicedec. Transferencia del Conocimiento  
y Prácticas Externas



Natalia Hidalgo  
Vicedec. Estudiantes,  
Igualdad e Inclusión



David García  
Vicedec. Relaciones  
Internacionales



David Sánchez  
Coordinación Grado  
Psicología



Sara Mata  
Coordinación Grado  
Logopedia





Plantear un Programa coordinado con la UGR

Usar de “guía” el Plan Estratégico de la UGR

Plantear que este programa pueda ser el próximo Plan estratégico del Centro (2025-2031)



## LÍNEA 1.- Desarrollo de personas

- Mentorización del Alumnado: Desarrollar el Plan de Acción Tutorial (PAT) del Centro
- Mejorar inserción laboral: Mantener la Orientación Profesional en Psicología y Logopedia
- Aprendizaje a lo largo de toda la Vida (PDI y PTGAS): Apoyar las Microcredenciales
- Mejorar estado de Salud (Mental) en la UGR y nuestro Centro: Proponemos un plan de actuación: “NO ES NORMAL” —> Identificar situaciones de acoso sexual y maltrato emocional del alumnado. 
- Plan Contra el Suicidio: Favorecer y fomentar puntos Amarillos 



## LÍNEA 1.- Desarrollo de personas

- Puntos Violeta: Potenciarlos dando información, formación y apoyo a personas interesadas o necesitadas
- Seguir colaborando en la mejora de condiciones y equipación de la Clínica de Psicología de la Universidad de Granada
- Mejorar el procedimiento asistencial de la Clínica de Psicología con propuestas de mejora desde los profesionales (PDI) que participan como psicólogos y psicólogas





## LÍNEA 2.- Aprendizaje Transformador

- Formación transversal —> Creación unidad Acción Tutorial del Centro
- Metodologías docentes innovadoras: Desde la CCC favorecer cursos y seminarios
- Facilitar desde el Centro la generación de Microcredenciales
- Favorecer la participación en PIDs por parte del profesorado. Ofertar en coordinación con la CCC proyectos de innovación en donde nuestro profesorado pueda participar.
- Insistir con los departamentos implicados en la generación de plazas específicas para el Grado de Logopedia





## LÍNEA 3.- Generación de Conocimiento

- Objetivos UGR se alinean perfectamente con los de el CIMCYC. Seguir apoyando y colaborando con el CIMCYC en esta dirección para lograr el mantenimiento de la María de Maeztu

cimcyc







## LÍNEA 4.- Transformación del Entorno

- Transferencia: Vicedecanato de Transferencia y Prácticas Externas. Patentes y Spin-off en coordinación con el CIMCYC y OTRI
- Continuar con la Colaboración COPAO - Faculta de Psicología
- Continuar con la Colaboración COLOAN - Faculta de Psicología
- Contactos con la Cámara de Comercio —> Criteros Dora
- Comunicación y visibilidad de los logros:







## LÍNEA 5.- Universidad Socialmente Responsable

- Dar visibilidad a la potencia cultural y patrimonial de la UGR. Continuar con la Musealización (Solicitud de ayudas)
- Ser referentes de pensamiento crítico: Mantener charlas formativas en igualdad, inclusión y ampliar la temática en logopedia 
- Paliar los efectos del cambio climático: Electrificación de Aulas y Placas Solares 
- Universidad Igualitaria e Inclusiva: Primer vicedecanato de Inclusión 
- Las propuestas de compromiso social se van a alinear con las estrategias de desarrollo humano sostenible, en concreto con el ODS 10, reducción de las desigualdades y dentro de las estrategias ODS de la UGR



## LÍNEA 6.- Buen Gobierno

- Gobierno del “Dato”: Lograr la acreditación del Centro (trabajo CCC)
- Llevar a Junta de Centro cambio de nombre del Centro (Facultad de Psicología y Logopedia) 
- Seguimiento actuaciones derivadas del plan “No es normal” 
- Incorporar las tecnologías móviles en la gestión
- Lograr financiación: Mecenazgo —>

 **Cámara**  
Granada



## LÍNEA 7.- Universidad Internacional

- Potenciar internacionalización de los Grados: Desarrollar el convenio con Padua del Doble Grado
- Programa de Movilidad Suizo-Europeo (SEMP). Explorar nuevas fuentes de financiación externa con propuestas de convenios de primer nivel para estudiantes, personal docente y administrativo, en su movilidad para estudios, formación o enseñanza. Por ejemplo, con la región del lago de Ginebra (Geneva-Lausanne); considerado uno de los hubs más importantes de Europa en neurociencia\*
- Énfasis en la búsqueda de convenios en Logopedia con países de larga tradición en esta disciplina (e.g. Francia)

\*UNIGE is ranked in the top 1% of the world's best universities: respectively 62nd (Shanghai), 113th (Leiden), 125th (QS) and 197th (Times Higher Education).



## LÍNEA 7.- Universidad Internacional

- Fomentar la capacitación Lingüística y docencia en otras lenguas
- Colaboración con universidades socias de menor capacidad económica. Ya realizándose: Cuba (Cienfuegos), Perú (César Vallejo), Guinea Ecuatorial



## LÍNEA 8.- Transformación Digital (línea Transversal)

- Uso correcto de la IA e integración de la misma en nuestros sistemas de docencia, investigación y gestión.
- Fomentar uso Software libre y plataformas de conocimiento libre: Continuar Realizándo
- Renovación sistemas informáticos y redes: Objetivo del Vicedecanato de Infraestructura
- Servicios y edificios más sostenibles e independientes. Objetivo del Vicedecanato de infraestructur
- Integrarnos en el Servicio de “Smart-UGR” que conectará con “Smart-Granada”, “Smart-Alhambra”...



FACULTAD DE PSICOLOGÍA



GRACIAS POR SU ATENCIÓN

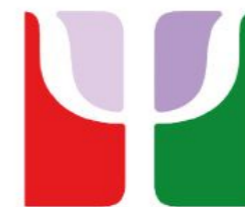

Facultad de Psicología  
Universidad de Granada

SEGUIMOS A VUESTRO SERVICIO



**Jorge López Puga**

Candidato a Decano de la  
Facultad de Psicología

**Universidad de Granada**

*7 de marzo de 2025*





# INFRAESTRUCTURAS Y ECONOMÍA

---



# Infraestructuras y Economía

- Defender los intereses económicos de la Facultad de Psicología con firmeza **ante el Rectorado**.
  - Necesidad de un cálculo de la Huella de Carbono referido a los usuarios del centro, no solo de la Facultad de Psicología.
  - Defender un aumento del presupuesto en relación con los grados impartidos en el centro: Psicología, Logopedia y Filosofía.
- Uso **racional** del presupuesto, basado en el establecimiento de **prioridades** según objetivos estratégicos de la UGR y las necesidades del centro:
  - Mantenimiento y adquisición de medios para la docencia (Programa de Ayuda a la Docencia Práctica).
  - Biblioteca “abierta”.
  - Formación integral (apoyo a actividades formativas extracurriculares que se traduzcan en créditos).



# Infraestructuras y Economía

- Biblioteca “abierta”.
  - Dotar de más recursos a la biblioteca para consolidarla como un espacio abierto de trabajo y no sólo de consulta.
  - Consolidar el compromiso con el Decanato de Filosofía y Letras para la cofinanciación y mantenimiento de la biblioteca, aumentando el presupuesto de ésta.



# Infraestructuras y Economía

- **Permanente contacto** con el Personal Técnico, de Gestión y de Administración y Servicios con el ánimo de optimizar su actividad.
  - Dotar de medios suficientes a la Unidad Interdepartamental para facilitar sus funciones, mejorando la eficacia de ésta.
  - Favorecer la autonomía y participación en todos los niveles del PTGAS.
  - Buscar soluciones conjuntas para aliviar la falta de personal de consejería en relación con los turnos del CIMCYC.



# Infraestructuras y Economía

- Reducción del impacto medioambiental de la facultad.
  - Programa de rehabilitación de mobiliario para la donación a entidades y asociaciones.
  - Ahorro energético y reducción de la huella de carbono.
    - Sustitución de ventanas exteriores.
    - Implementación de sistemas de control de instalaciones en edificios.
    - Control y auditoría continua de consumos energéticos.
- Mejora de las aulas.
  - Sustitución paulatina de bancadas en las aulas para hacerlas más ergonómicas.



# Infraestructuras y Economía

- **Defender** nuestro carácter como Facultad de Psicología y Logopedia, siempre con un talante abierto y acogedor hacia otros estudios.
  - Aumentar nuestra repercusión social.
    - A nivel de investigación (favoreciendo acciones del CIMCYC como Psico-Beers).
    - A nivel clínico (acciones destinadas a dar a conocer intervenciones sociales).
  - Aumentar el compromiso con la Unidad Clínica destinando una partida de “Externalización” al mantenimiento de ésta.



# PRÁCTICAS EXTERNAS

---





# Prácticas Externas

- Mejorar la **gestión de las prácticas externas** de los Grados de Logopedia y Psicología.
  - Conseguir un **acuerdo con el Vicerrectorado de Ordenación Académica y Profesorado**, para incluir la asignatura de prácticas en el plan de ordenación docente como una asignatura más.
  - Establecer la asignatura de prácticas externas con sus créditos reales (0.25 ECTS por cada alumno/a tutorizado/a).
  - Luchar para que la tutorización de prácticas externas se refleje en el certificado de docencia correspondiente con sus créditos reales.





# Prácticas Externas

- **Negociar con la Delegación de Educación** para que den más difusión y publicidad a las prácticas educativas del Grado en Logopedia.
- Incrementar la oferta de prácticas en centros educativos.
- Continuar las buenas relaciones con los Colegios Oficiales de Psicología y Logopedia.
- Que ayuden a **dar difusión al programa de prácticas externas** de ambos grados e **incrementar el número de plazas de prácticas.**



# Prácticas Externas

- Plantear a la Junta de Facultad que se propongan, debatan e impulsen ideas para ofrecer **incentivos a tutores/as externos** de prácticas.
  - Invitar a los tutores/as a la participación en Proyectos de Innovación Docente y Equipos Docentes → transferencia del conocimiento.
  - Organizar actividades culturales de interés para los tutores/as de prácticas.
  - Invitarles a participar en actividades, jornadas y talleres que se organicen en la facultad.



# ORDENACIÓN ACADÉMICA Y CALIDAD

---





# Ordenación Académica y Calidad

- Proponer a la Junta de Facultad que se debatan modelos alternativos de gestión, desarrollo y evaluación de los Trabajos Fin de Grado.
  - **Simplificar procesos y optimizar el tiempo** de todos los actores implicados.
  - Ej. Defensa ante el tutor/a y a propuesta de éste y del alumno/a presentarse ante tribunal.
- **Automatizar emisión de certificados** de los Trabajos Fin de Grado.
  - Desarrollar aplicación/base de datos que genere los certificados.



# Ordenación Académica y Calidad

- Buscar recursos económicos y humanos que permitan reconsiderar la viabilidad de diseñar e implementar **docencia en inglés** en nuestra facultad.
  - Facilitar el acceso del profesorado a curso de idiomas.
  - Promover prácticas extracurriculares para la adaptación del material docente a las exigencias de la docencia en inglés.



# Ordenación Académica y Calidad

- **Reorganización** de los horarios de cuarto curso del Grado en Logopedia.
  - Evitar solapamiento entre la asistencia a las asignaturas y las 2 rotaciones de prácticas externas.
  - Facilitar la asistencia del alumnado a las actividades culturales.
  - Potenciar la conciliación familiar en la asignación de horarios.



# ESTUDIANTES Y COMPROMISO SOCIAL

---





# Estudiantes y Compromiso Social

- Diseño de un programa de **actividades culturales periódico** perfilado por y para el colectivo de estudiantes.
  - **Aumentar las actividades culturales** destinadas al Grado en Logopedia.
  - Favorecer la propuesta y desarrollo de estas actividades por parte del alumnado y el profesorado.
  - Mayor dotación económica para actividades culturales.
- Trabajar en la **plena inclusión** del alumnado con Necesidades Específicas de Apoyo Educativo (NEAE).
  - Desarrollar programas específicos de acompañamiento y adaptación, si fuera necesario.
  - Incrementar la oferta cultural en materia de igualdad e inclusión.
  - Sumarse al programa Discapacidad y Autonomía Personal UGR para realizar las modificaciones oportunas y para hacer un centro más accesible.





# Estudiantes y Compromiso Social

- **Mayor disponibilidad** de espacios para el desarrollo de actividades por parte del estudiantado.
  - Adaptación de nuestro campus para que **existan más espacios**, cubiertos y al aire libre, que permitan al alumnado desarrollar trabajos grupales, descansar y debatir.
  - Fomentar la propuesta de actividades culturales y lúdicas por parte del alumnado.
  - Estimular la **participación responsable** del alumnado en los procesos de gestión de la facultad y atribuirle mayor peso en las decisiones del equipo de gobierno.
- Proponer a la Junta de Facultad la creación de un **magazín científico universitario** creado por y para el alumnado.



# Estudiantes y Compromiso Social

- Proponer el desarrollo de medidas que puedan ser de utilidad para maximizar las probabilidades de **inserción laboral** de nuestro estudiantado.
- Trabajar por hacer nuestra facultad más **igualitaria**, estableciendo la Comisión de Igualdad e Inclusión como permanente en la Junta de Facultad.
- Agilizar los trámites administrativos para las modificaciones de género o nombre en las **bases de datos oficiales** de nuestra facultad, en congruencia con la normativa aplicable y con la delicadeza que este asunto merece.



# Estudiantes y Compromiso Social

- Estimular la **participación responsable** del alumnado en los procesos de gestión de la facultad y atribuirle mayor peso en las decisiones que el equipo de gobierno tome.
  - Incluir la figura Coordinador de Estudiantes en el equipo de dirección de la Facultad.
  - **ESCUCHAR** al alumnado.
    - Reuniones mensuales con la Delegación de estudiantes.
    - Facilitar el proceso de reclamaciones, así como hacer de la pedagogía una herramienta fundamental para explicar la toma de decisiones delicadas.



# RELACIONES INTERNACIONALES

---





# Relaciones Internacionales

- Seguir **potenciando y promoviendo** acciones de intercambio o de movilidad del estudiantado y del profesorado.
- Buscar **más convenios** con otras instituciones.
- Plantear a la Junta de Facultad que se estudien y se implementen **programas más amplios de bienvenida** para el estudiantado internacional.
- Proponer a la Junta de Facultad que se diseñen **cursos o actividades de “hasta pronto”** para los estudiantes UGR que deciden inmiscuirse en un programa de movilidad.



# Relaciones Internacionales

- Proponer a la Junta de Facultad que se diseñen estrategias destinadas a sacar **provecho cultural** de los planes de movilidad nacional e internacional.
- Potenciar programas de **recaptación de talento** orientados al alumnado que acude a nuestra universidad.



# OTROS COMPROMISOS

---





# Otros Compromisos

- Me comprometo a transmitir **la mejor imagen** posible de la Facultad de Psicología en actos académicos, institucionales, culturales, sociales o de cualquier otra índole.
- Asumiré la **responsabilidad plena** de mi gestión y la de mi equipo de gobierno. “No escurriré el bulto”.
- Me comprometo a trabajar “hombro con hombro” en el proceso de **creación de los estatutos** de la Clínica de Psicología.
- Me comprometo a contribuir con el Centro de Investigación Mente, Cerebro y Comportamiento (CIMCYC) para continuar alcanzando los más altos estándares en nuestra universidad.





# Otros Compromisos

- Me comprometo a trabajar en el desarrollo de una **visión integrada** de la Facultad de Psicología, defendiendo la autonomía e idiosincrasia de cada área de conocimiento.
- Me comprometo a hacer de la facultad un espacio **libre de violencias, que promueva el respeto y la convivencia de todas las personas. Un espacio sensible con las necesidades psicológicas de toda la comunidad. Por ello, me comprometo a actuar ante todo comportamiento** que quiebre la convivencia o el bienestar.

Muchas gracias por tu  
atención

---



UNIVERSIDAD  
DE GRANADA